

# LEGENDE

- Delen van de openbare weg**
- Rijbaan
  - Parkervak
  - Fietsuggestestrook
- CODERING VERKEERSBORDEN**
- Algemeen staat van het verkeersbord**
- A. Goede staat
  - B. Redelijke staat - vervanging voorzien + 5j
  - C. Slechte staat - te verwijderen
- Detail van het verkeersbord**
- D. Opschrift / symbool niet conform
  - E. Afmeting niet conform
  - F. Kleur of vorm niet conform
  - G. Kleuren / opschriften / symbool vervaagd of onleesbaar
  - H. Schade aan het bord
  - I. Bord hangt scheef of los
  - J. Oriëntatie van het bord niet correct
- Combinatie van verkeersborden**
- K. Hoofdbord ontbreekt
  - L. Onderbord ontbreekt
  - M. Onderbord niet voorzien bij hoofdbord
  - N. Combinatie niet voorzien
  - O. Onderlinge hiërarchie niet gerespecteerd
- Steen of staander**
- P. Steun / staander niet conforme kleur
  - Q. Steun / staander beschadigd
  - R. Steun / staander scheef
- Opstelling**
- S. Hindertijl opgesteld - minimumhoogte
  - T. Hindertijl opgesteld - plaatskeuze
  - U. Foutieve plaatsingsafstand
  - V. Slecht zichtbaar
- Evaluatie algemeen**
- W. Correct geplaatst
  - X. Overbodig te gebruiken
  - Y. Verboden te gebruiken
  - Z. Afdekken / draaien / tijdelijk verwijderen
- Kleurcodes verkeersstekens (VKT) en opschriften labels**
- Wit - bestaande toestand - verwijzing opstelling
  - Geel - VKT te behouden - verwijzing opstelling BT
  - Oranje - VKT te verwijderen - verwijzing meeststaat
  - Rood - VKT nieuw te plaatsen - verwijzing meeststaat
  - Blauw - VKT te wijzigen - verwijzing meeststaat
- Overdruk X**
- Rood: verkeersbord of paal te verwijderen
  - Oranje: af te dekken, draaien of tijdelijk verwijderen
- Wegaanhorigheden - meubilair**
- Paal
  - (Oranje) paal met verkeersbord
  - Balk
  - Overdekte fietsstalling
  - Bergplaats
  - Brengkraan
  - Cirkelvormig podium
  - Vierkant podium
  - Parkerenlijer / automaat
  - Biggerrug
- Wegaanhorigheden fietsers**
- Fietsbeugel
- VERKEERSLICHTEN SYMBOLEN**
- Seinpaal
  - Boogpaal 3,5m
  - Boogpaal 7,5m
  - Galgpaal
  - Portaal
  - Lantaarn 300 vijn
  - Lantaarn 200 vijn
  - Lantaarn 200 vijn + herhalingslicht op ooghoogte
  - Voetgangerslicht
  - Lantaarn 200 voor fietsers
  - Lantaarn 200 voor fietsers - herhalingslicht op ooghoogte
  - Drukknop
  - Lichtnagel
  - Inwendig verlichte kegel
  - Inwendig verlichte kegel met verkeersbord
  - Inwendig verlichte verkeersbord
  - Lus met verhoogde gevoeligheid voor motorrijders
  - Lus voor voertuigen
  - Detectie voor stilstaande voertuigen
  - Wiedetectie
  - Selectieve lus
  - Lus rood licht camera
  - Rood licht camera
- Gebouwen en aanhorigheden**
- Administratief gebouw
  - Hoofdbouwwerk
  - Bijgebouw
  - Virtueel gevel
  - Alde
  - Loopbrug
  - Trip
  - Hopstokken garageingang
  - Verheven garageingang
  - Lint
- Kunstwerken**
- Oeweringang
  - Cabine
  - Waterfontein
  - Cultuurhistorisch monument
  - Hoogspannings- of openbare tv-mast
  - Silo / opslagbak
- Albakeningsgebieden**
- Gemeentegrens
  - Albakening bebouwde kom
  - Albakening woonwijk
  - Albakening zone 30
  - Albakening schoolomgeving
  - Albakening fietszone
  - Albakening zone 50
  - Albakening zone C1
  - Albakening zone C21
  - Albakening zone C23
  - Albakening zone E1
  - Albakening zone E9
  - Albakening voetgangerszone
  - Albakening lage emissiezone
  - Albakening zone luchtwingebied
- Faciliteiten visuele beperking**
- Geluidstegel
  - Noppentegel
  - Versende tegel

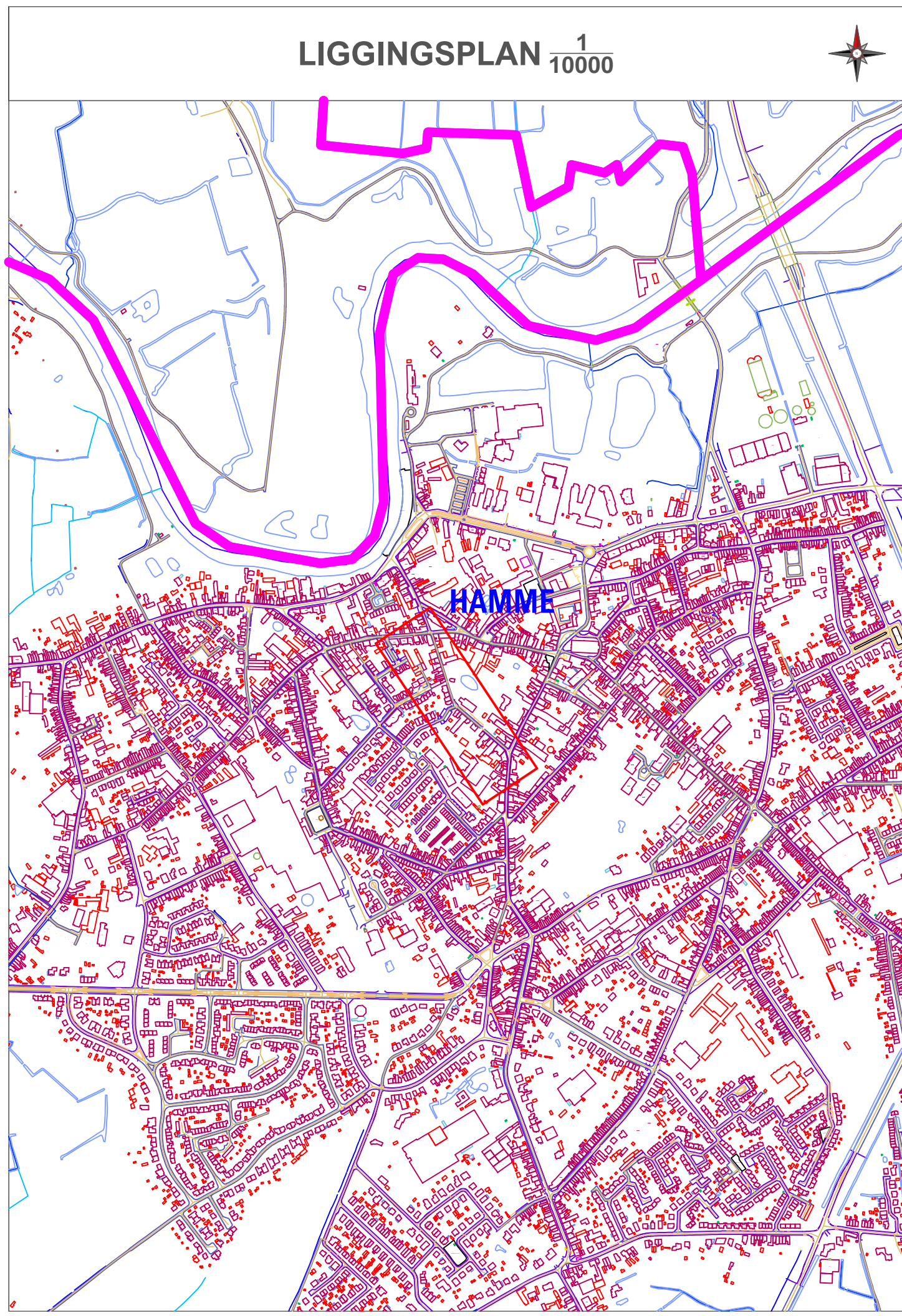
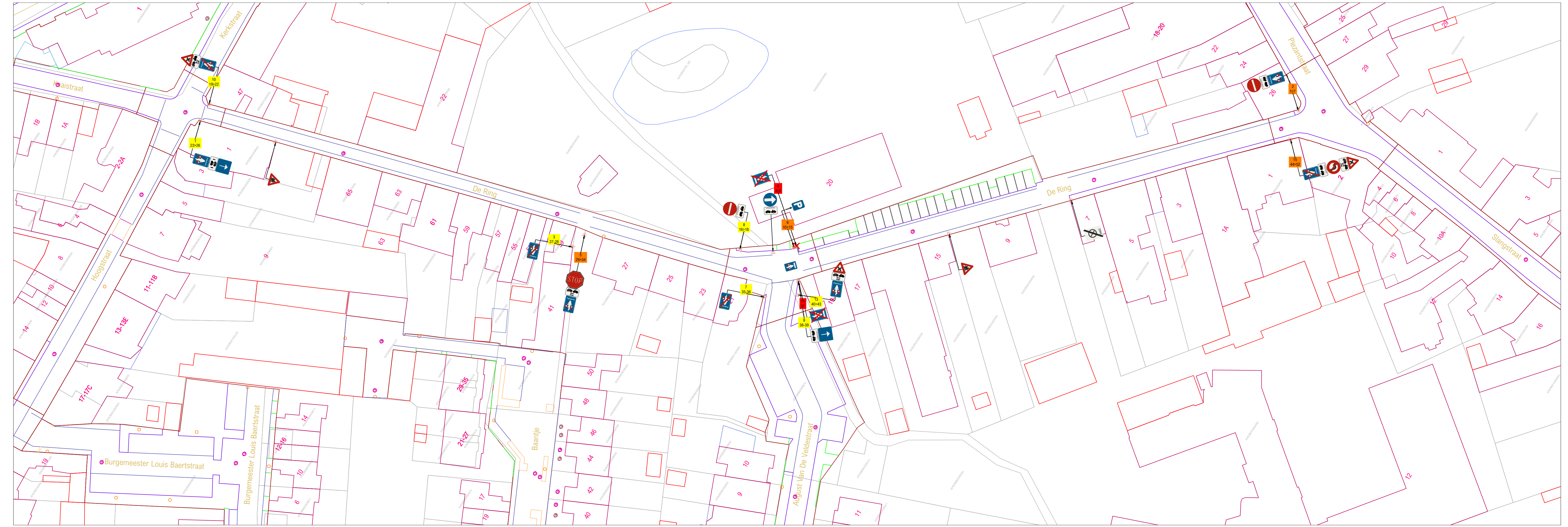

PROVINCIE OOST-VLAANDEREN		
GEMEENTE HAMME		
De Ring		
signalisatieplan - transitieplan		
<b>OPDRACHTGEVER</b>	<b>ONTWERP</b>	<b>PROJECTGEGEVENS</b>
Lokaal bestuur Hamme Marktplein 1 9220 HAMME	AACON BV Immerselstraat 47 2160 WOMMELGEM +32 471 959 486 info@aacon.be   www.aacon.be	Uitbreiden fietszone ontwerp: Eric Aerts eric.aerts@aacon.be
92200653_DeRing_TP		
<b>WERKINGEN</b>	<b>WILZIGINGEN</b>	
<b>VERSIE</b>	<b>DATUM</b>	
V01	20.04.2023	
V02		
V03		
V04		
V05		
V06		
V07		
V08		
V09		
V10		
V11		
V12		
V13		
V14		
V15		
V16		
V17		
V18		
V19		
V20		
<b>ORIËNTATIE</b>	<b>GOEDKEURING CBS</b>	<b>GOEDKEURING GR</b>
	het College van Burgemeester en Schepenen, zitting van:  de burgemeester, de algemeen directeur,	de Gemeenteraad, zitting van:  de voorzitter, de algemeen directeur,
Basisplan: AGIV - Grootchalig Referentiebestand Vlaanderen - schaal 1:500		