

LEGENDE

Delen van de openbare weg

- Rijban
- Parkeren
- Fietsuggestestrook

Weganshoringen - meubilair

- Paal
- (Oranje) paal met verkeersbord
- Bank
- Overdekte fietsstalling
- Bergplaats
- Breukvlak
- Orkervormig putdeksel
- Verkeerspaal
- Parkeermeter / ladomaat
- Biggerug

Weginrichting

- Wegaan
- Vergraving
- Niet afgebouwde verhoging
- Verhoogde bord of kantsteun
- Muur of stootband
- Grens zone zwakke weggebruiker
- Grens onverharde zone
- Rand van de rijbaan
- Sporreel
- Sporreel
- Sporreel
- Bovervand verhoging
- Gracht

Gebouwen en aanhorigheden

- Administratief gebouw
- Hoofdbouw
- Biggebouw
- Virtueel gevel
- Alde
- Loopbrug
- Trip
- hogevoet garagetoegang
- Verhieven garagetoegang
- Lint

Kunsterken

- Overspanning
- Cabine
- Waterloren
- Cultuurhistorisch monument
- Hoogspannings- of openbare tv-mast
- Silo / opslagbak

Albakeningsgebieden

- Gemeentegrens
- Albakening bebouwde kom
- Albakening woonwiel
- Albakening zone 30
- Albakening schoolomgeving
- Albakening fetszone
- Albakening zone 50
- Albakening zone C1
- Albakening zone C21
- Albakening zone C23
- Albakening zone E1
- Albakening zone E9
- Albakening voetgangerszone
- Albakening lage emissiezone
- Albakening zone luchthavengebied

Faciliteiten visuele beperking

- Gelidestegel
- Noppenstegel
- Verande tegel

Weganshoringen fietsers

- Fietsbeugel

CODERING VERKEERSBORDEN

Algemeen straat van het verkeersbord

- A. Goede staat
- B. Redelijke staat - vervanging voorzien + 5j
- C. Slechte staat - te verwijderen

Detail van het verkeersbord

- D. Opschrift / symbool niet conform
- E. Afmeting niet conform
- F. Kleur of vorm niet conform
- G. Kleuren / opschriften / symbool vervaagd of onleesbaar
- H. Schade aan het bord
- I. Bord hangt scheef of los
- J. Oriëntatie van het bord niet correct

Combinatie van verkeersborden

- K. Hoofdbord ontbreekt
- L. Onderbord ontbreekt
- M. Onderbord niet voorzien bij hoofdbord
- N. Combinatie niet voorzien
- O. Onderlinge hiërarchie niet gerespecteerd

Steun of staander

- P. Steun / staander niet conforme kleur
- Q. Steun / staander beschadigd
- R. Steun / staander scheef

Opstelling

- S. Hindertijk opgesteld - minimumhoogte
- T. Hindertijk opgesteld - plaatskeuze
- U. Foutieve plaatsingsafstand
- V. Slecht zichtbaar

Evaluatie algemeen

- W. Correct geplaatst
- X. Overbodig
- Y. Verboden te gebruiken

Acties tijdelijke omstandigheden

- Z. Afdekken / draaien / tijdelijk verwijderen

Kleurcodes verkeersborden (VKT) en opschriften labels

- Wit - bestaande toestand - verwijzing opstelling
- Blauw - VKT te behouden - verwijzing opstelling BT
- Oranje - VKT te verwijderen - verwijzing meestaat
- Rood - VKT nieuw te plaatsen - verwijzing meestaat
- Geel - VKT te wijzigen - verwijzing meestaat

Overdruk X

- Rood: verkeersbord of paal te verwijderen
- Oranje: af te dekken, draaien of tijdelijk verwijderen

VERKEERSLICHTEN SYMBOLEN

- Seinpaal
- Boogpaal 3,5m
- Boogpaal 7,5m
- Galgpaal
- Portaal
- Lantaarn 300 vijn
- Lantaarn 200 vijn
- Lantaarn 200 vijn + herhalingslicht op ooghoogte
- Voelgangenslicht
- Lantaarn 200 voor fietsers
- Lantaarn 200 voor fietsers - herhalingslicht op ooghoogte
- Drukknop
- Lichtnagel
- Inwendig verlichte kegel
- Inwendig verlichte kegel met verkeersbord
- Inwendig verlichte verkeersbord
- Prefab verkeersbord
- Lus met verhoogde gevoeligheid voor motorrijders
- Lus voor voertuigen
- Detectie voor stilstaande voertuigen
- Videodetectie
- Selectieve lus
- Lus rood licht camera
- RoC Rood licht camera

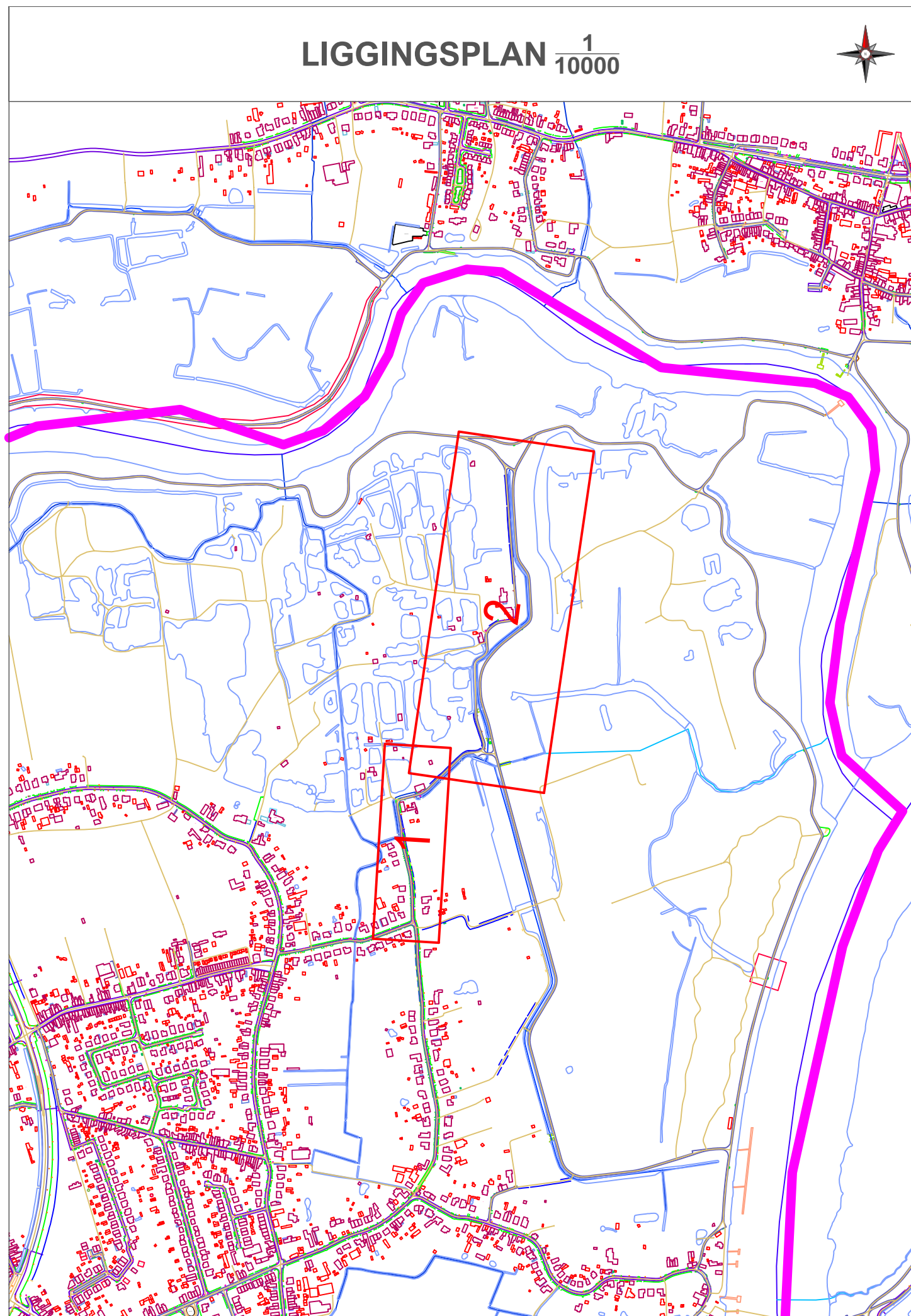
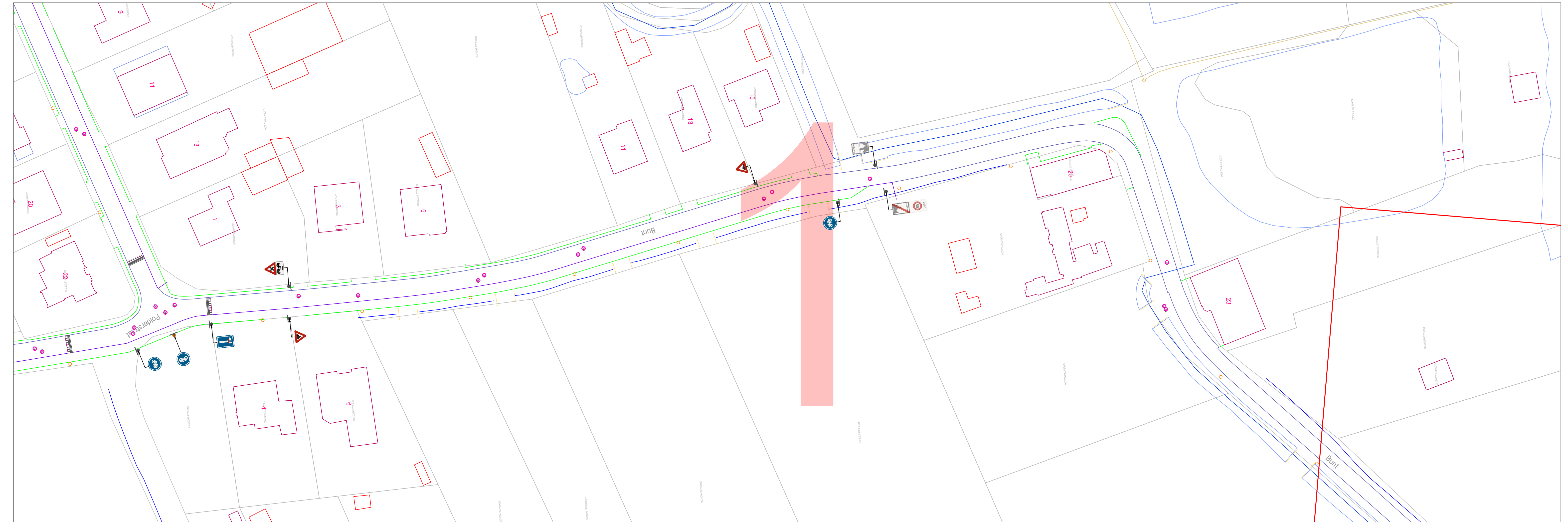

PROVINCIE OOST-VLAANDEREN

GEMEENTE HAMME

Bunt
signalisatieplan

OPDRACHTGEVER	ONTWERP	PROJECTGEGEVENS
Lokaal bestuur Hamme Markplein 1 9220 HAMME	AACON BV Immerselstraat 47 2160 WOMMELGEM +32 471 959 486 info@aacon.be www.aacon.be	92200841 Herinrichting kruispunt ontwerp: Eric Aerts eric.aerts@aacon.be

92200841_Bunt_OT_1.2	
VERSIE	DATUM
V01	02.05.2024
V02	
V03	
V04	
V05	
V06	
V07	
V08	
V09	
V10	
V11	
V12	
V13	
V14	
V15	
V16	
V17	
V18	
V19	
V20	

ORIËNTATIE	GOEDKEURING CBS	GOEDKEURING GR
	het College van Burgemeester en Schepenen, zitting van: de burgemeester, de algemeen directeur,	de Gemeenteraad, zitting van: de voorzitter, de algemeen directeur,

Basisplan: AGIV - Grootchalig Referentiebestand Vlaanderen - schaal 1:500

Verkeersborden die transparant zijn weergegeven zijn opgesteld in de betreffende straat, maar behoren niet tot het aanvullend reglement van deze straat. Zij worden geregeld in een gebiedsdekkend reglement, of zijn het gevolg van een maatregel in een andere straat, en worden in het aanvullend reglement van die straat opgenomen. Voor de volledigheid en met het oog op de correcte hiërarchie in de opstelling worden ze toch grafisch weergegeven.