

LEGENDE

Deelen van de openbare weg

- Rijbaan
- Parkeringsvak
- Fietsuggestiestrook

Wegaanhoorigheden - meubilair

- Paal met verkeersbord
- Bushok
- Verdekte fietsstalling
- Bergplaat
- Brandkraan
- Chakravormig puidekast
- Vierkant puidekast
- Parkermeter / automaat
- Bogeming

Weginrichting

- Wegbaan
- Vangrail
- Niet afgelaborde verhoging
- Verhoogde bord of kantsteen
- Muur of stootband
- Grens zone zwakke weggebruiker
- Grens onverharde zone
- Rand van de rijbaan
- Spooraal
- Spoorbaan
- Belemmerend verkeersplatform
- Boverand verhoging
- Gracht

Gebouwen en aanhoorigheden

- Administratief perceel
- Hoofdbouw
- Bigebouw
- Virtueel grvel
- Afslak
- Loopbrug
- Trip
- Ingevoeren garagetegening
- Verheven garagetegening
- Inrit

Kunstwerken

- Overbrugging
- Cabine
- Waterbron
- Cultuurhistorisch monument
- Hoogspannings- of openbare tv-mast
- Silo / opslagtank

Afbakingsgebieden

- Gemeentegrens
- Afbakings bebouwde kom
- Afbakings (woon)erf
- Afbakings zone 30
- Afbakings schoolomgeving
- Afbakings fietszone
- Afbakings zone 50
- Afbakings zone C3
- Afbakings zone C21
- Afbakings zone C23
- Afbakings zone E1
- Afbakings zone E9
- Afbakings voetgangerszone
- Afbakings lage emissiezone
- Afbakings zone luchthavengebied

Faciliteiten visuele beperking

- Gelideteget
- Noppenteget
- Verende teget

Wegaanhoorigheden fietsers

- Fietsbuigel

CODERING VERKEERSBORDEN

Algemene staat van het verkeersbord

- A. Goede staat
- B. Redelijke staat - vervanging voorzien + S)
- C. Slechte staat - te verwijderen

Detail van het verkeersbord

- D. Opschrift / symbool niet conform
- E. Afmeting niet conform
- F. Kleur of vorm niet conform
- G. Kleuren / opschriften / symbool vervaagd of onleesbaar
- H. Schade aan het bord
- I. Bord hangt scheef of los
- J. Oriëntatie van het bord niet correct

Combinatie van verkeersborden

- K. Hoofdbord ontbreekt
- L. Onderbord ontbreekt
- M. Onderbord niet voorzien bij hoofdbord
- N. Combinatie niet voorzien
- O. Onderlinge hiërarchie niet gerespecteerd

Steuw of staander

- P. Steun / staander niet conforme kleur
- T. Steun / staander beschadigd
- R. Steun / staander scheef

Opstelling

- S. Hinderlijk opgesteld - minimumhoogte
- T. Hinderlijk opgesteld - plaatskeuze
- U. Foutieve plaatsingsafstand
- V. Slecht zichtbaar

Evaluatie algemeen

- W. Correct geplaatst
- X. Overbodig
- Y. Verboden te gebruiken

Acties tijdelijke omstandigheden

- Z. Afbekken / draaien / tijdelijk verwijderen

Kleurcodes verkeerslekens (VKT) en opschriften labels

- VKT - bestaande toestand - verwijzing opstelling
- VKT te behouden - verwijzing opstelling 5T
- VKT te verwijderen - verwijzing meestaat
- VKT nieuw te plaatsen - verwijzing meestaat
- VKT te wijzigen - verwijzing meestaat

Overdruk X

- Rood: verkeersbord of paal te verwijderen
- Oranje: af te dekken, draaien of tijdelijk verwijderen

VERKEERSLICHTEN SYMBOLEN

- Seinpaal
- Boogpaal 3,5m
- Boogpaal 7,5m
- Galoppaal
- Portaal
- Lantaarn 300 vtgn
- Lantaarn 200 vtgn
- Lantaarn 200 vtgn + herhalingslicht op ooghoogte
- Voetgangerslicht
- Lantaarn 200 voor fietsers
- Lantaarn 200 voor fietsers + herhalingslicht op ooghoogte
- Drukknop
- Lichtnagel
- Inwendig verlichte kegel
- Inwendig verlichte kegel met verkeersbord
- Inwendig verlicht verkeersbord
- Prefab verkeersaand
- Lus met verhoogde gevoeligheid voor motorrijders
- Lus voor voertuigen
- Detectie voor stilstaande voertuigen
- Videodetectie
- Selectieve lus
- Lus rood licht camera
- RLC Rood licht camera

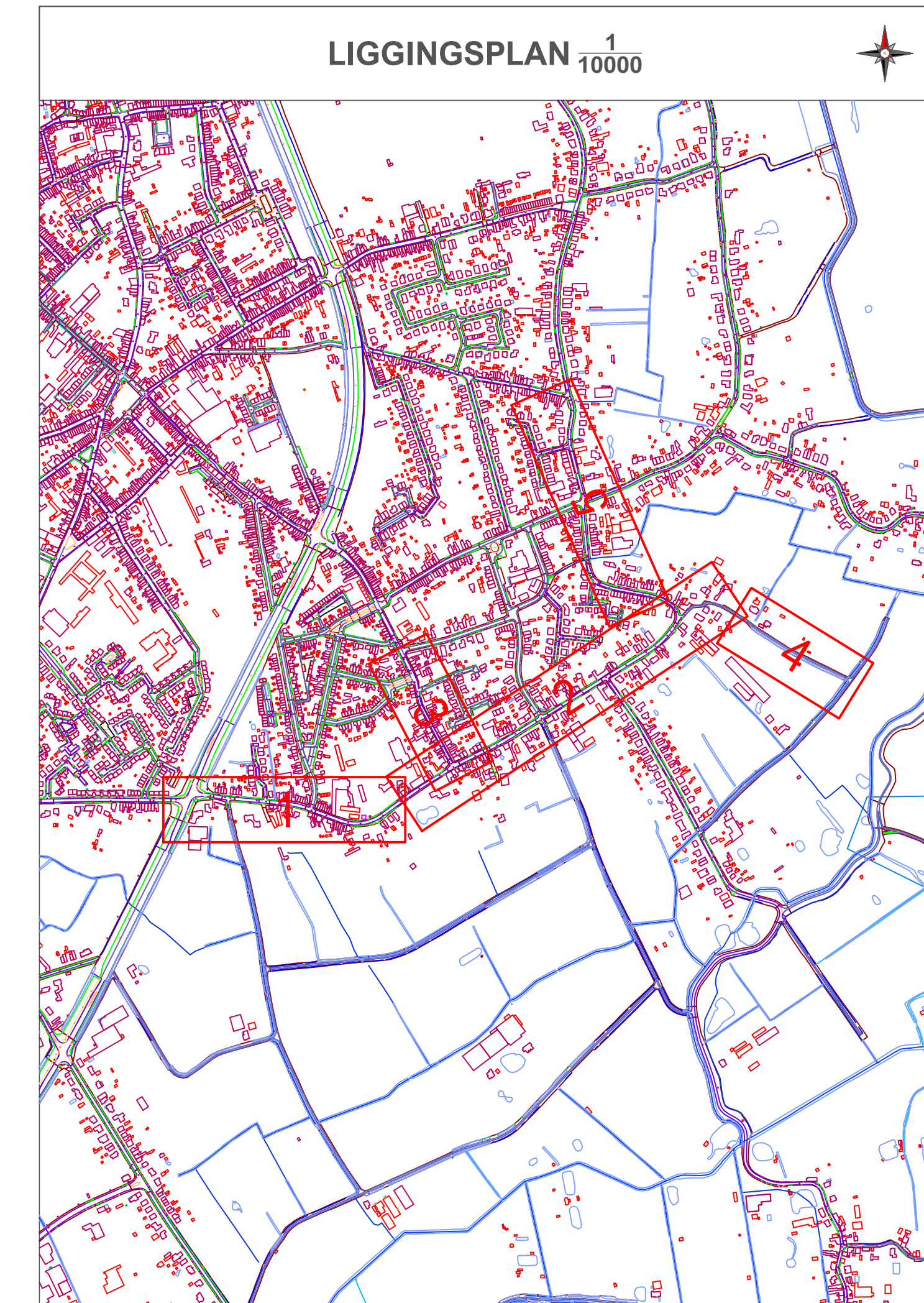
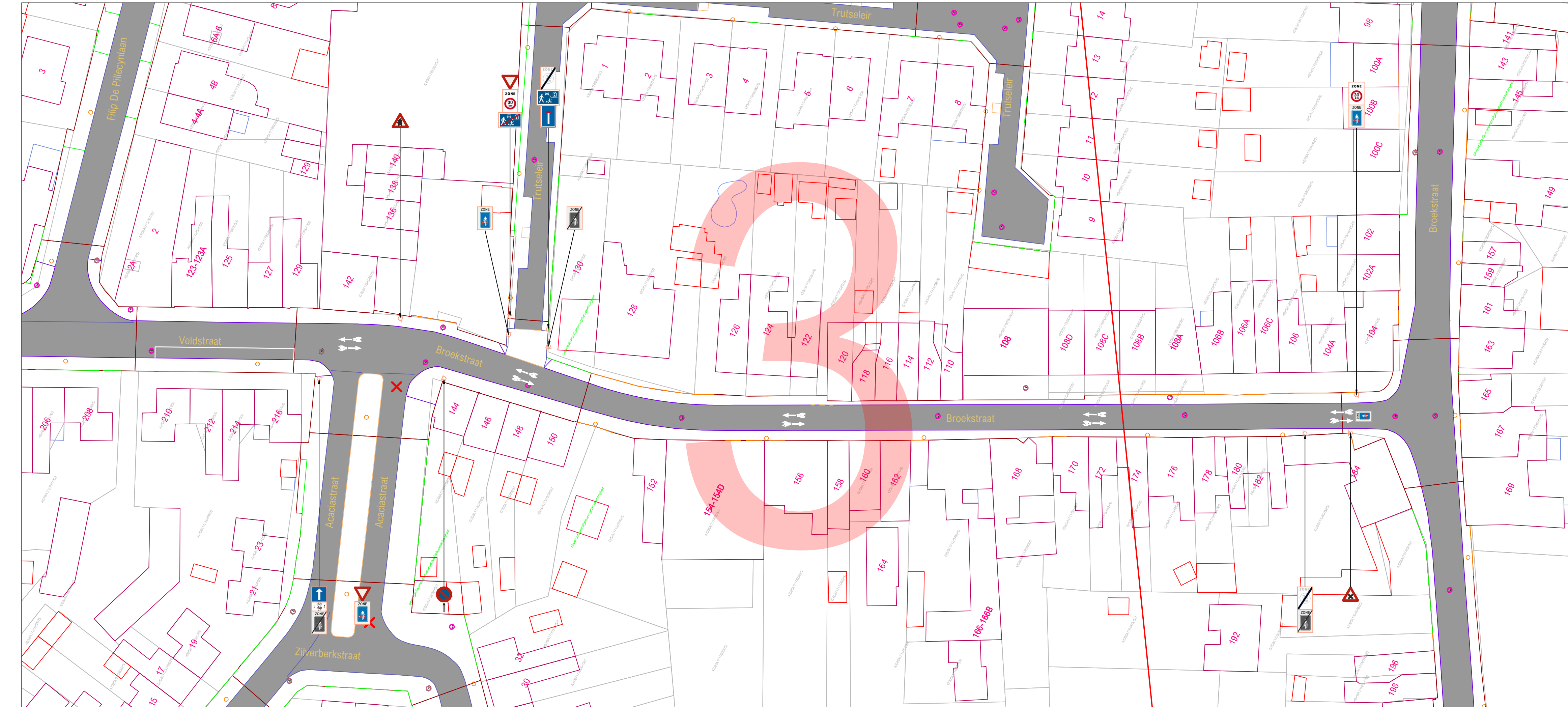

PROVINCIE OOST-VLAANDEREN

GEMEENTE HAMME

Broekstraat signalisatieplan

OPDRACHTGEVER	ONTWERP	PROJECTGEGEVENS
Lokaal bestuur Hamme Marktplein 1 9220 HAMME	AACON Immerselstraat 47 2160 WOMMELGEM +32 471 959 486 info@aacon.be www.aacon.be	92200334 Ontwerp fietsstraat ontwerp: Eric Aerts eric.aerts@aacon.be

92200334_Broekstraat_OT_3_5		WIJZIGINGEN
VERSIE	DATUM	WIJZIGINGEN
V01	17.05.2021	
V02	18.08.2021	Wijziging Lfv: nieuwe regelgeving fietsstraten
V03		
V04		
V05		
V06		
V07		
V08		
V09		
V10		
V11		
V12		
V13		
V14		
V15		
V16		
V17		
V18		
V19		
V20		

ORIËNTATIE	GOEDKEURING CBS	GOEDKEURING GR
	het College van Burgemeester en Schepenen, zitting van: de burgemeester, de algemeen directeur,	de Gemeenteraad, zitting van: de voorzitter, de algemeen directeur,

Basisplan: AGIV - Grootchalig Referentiebestand Vlaanderen - schaal 1:200