

LEGENDE

Delen van de openbare weg

- Rijbaan
- Parkeringsvlak
- Fietsuggestiestrook

Wegaanhorigheden - meubilair

- Paal
- (Oranje) paal met verkeersbord
- Buutak
- Overdekte fietsstalling
- Bergplaats
- Brekerkraan
- Orkiszijvormig putdekseel
- Verlanti putdeksel
- Parkerenmer / ladomaat
- Biggerug

Weginrichting

- Wegruimte
- Vergraving
- Niet afgebouwde verhoging
- Verhoogde bord of landsteun
- Muur of stootband
- Grens zone zwakke weggebruiker
- Grens onverharde zone
- Rand van de rijbaan
- Spoorrail
- Spoorbaan
- Benederend verkeersplatform
- Bovenrand verhoging
- Gracht

Gebouwen en aanhorigheden

- Administratief gebouw
- Hoofdgebouw
- Biggebouw
- Virtueel gevel
- Alde
- Loopbrug
- Tripp
- Ingang van garageingang
- Verheven garageingang
- Lint

Kunstelementen

- Oeweringing
- Cabine
- Waterfontein
- Cultuurhistorisch monument
- Hoogspannings- of openbare tv-mast
- Glo - opstalpaak

Albakeningsgebieden

- Gemeentegrens
- Albakening bebouwde kom
- Albakening woonwiel
- Albakening zone 30
- Albakening schoolomgeving
- Albakening festzone
- Albakening zone 50
- Albakening zone C1
- Albakening zone C21
- Albakening zone C23
- Albakening zone E1
- Albakening zone E9
- Albakening laagspanningszone
- Albakening lage emissiezone
- Albakening zone luchthavengebied

Faciliteiten visuele beperking

- Geluidstegel
- Noppenstegel
- Verende tegel

Wegaanhorigheden fietsers

- Fietsbuisje

CODERING VERKEERSBORDEN

Algemeen staat van het verkeersbord

- A. Goede staat
- B. Redelijke staat - vervanging voorzien + 5j
- C. Slechte staat - te verwijderen

Detail van het verkeersbord

- D. Opschrift / symbool niet conform
- E. Afmeting niet conform
- F. Kleur of vorm niet conform
- G. Kleuren / opschriften / symbool vervaagd of onleesbaar
- H. Schade aan het bord
- I. Bord hangt scheef of los
- J. Oriëntatie van het bord niet correct

Combinatie van verkeersborden

- K. Hoofdbord ontbreekt
- L. Onderbord ontbreekt
- M. Onderbord niet voorzien bij hoofdbord
- N. Combinatie niet voorzien
- O. Onderlinge hiërarchie niet gerespecteerd

Steen of staander

- P. Steun / staander niet conforme kleur
- Q. Steun / staander beschadigd
- R. Steun / staander scheef

Opstelling

- S. Hindertijk opgesteld - minimumhoogte
- T. Hindertijk opgesteld - plaatskeuze
- U. Foutieve plaatsingsafstand
- V. Slecht zichtbaar

Evaluatie algemeen

- W. Correct geplaatst
- X. Overbodig
- Y. Verboden te gebruiken

Acties tijdelijke omstandigheden

- Z. Afdekken / draaien / tijdelijk verwijderen

Kleurcodes verkeersstekens (VKT) en opschriften labels

- Wit - bestaande toestand - verwijzing opstelling
- Blauw - VKT te behouden - verwijzing opstelling BT
- Oranje - VKT te verwijderen - verwijzing meeststaat
- Rood - VKT nieuw te plaatsen - verwijzing meeststaat
- Geel - VKT te wijzigen - verwijzing meeststaat

Overdruk X

- Rood: verkeersbord of paal te verwijderen
- Oranje: af te dekken, draaien of tijdelijk verwijderen

VERKEERSLICHTEN SYMBOLEN

- Seinpaal
- Boogpaal 3,5m
- Boogpaal 7,5m
- Galgpaal
- Portaal
- Lantaarn 300 vijn
- Lantaarn 200 vijn
- Lantaarn 200 vijn + herhalingslicht op ooghoogte
- Voetgangerslicht
- Lantaarn 200 voor fietsers
- Lantaarn 200 voor fietsers + herhalingslicht op ooghoogte
- Drukknop
- Lichtnagel
- Inwendig verlichte kegel
- Inwendig verlichte kegel met verkeersbord
- Inwendig verlichte verkeersbord
- Prefab verkeersailand
- Lus met verhoogde gevoeligheid voor motorrijders
- Lus voor voertuigen
- Detectie voor stilstaande voertuigen
- Videodetectie
- Selectieve lus
- Lus rood licht camera
- RoC Rood licht camera

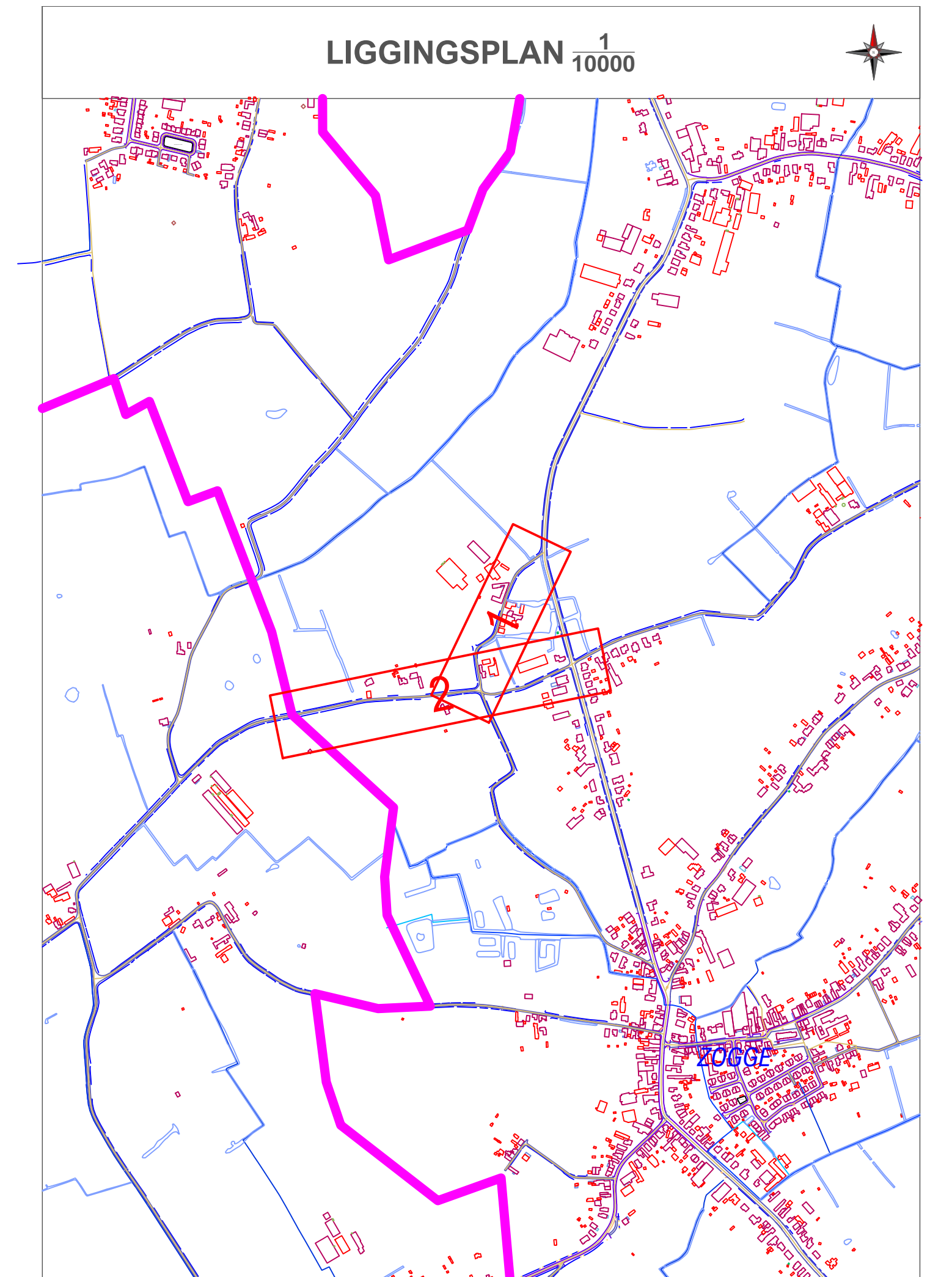

PROVINCIE OOST-VLAANDEREN		
GEMEENTE HAMME		
Hooigat		
signalisatieplan		
OPDRACHTGEVER	ONTWERP	PROJECTGEGEVENS
Lokaal bestuur Hamme Marktplein 1 9220 HAMME	AACON BV Immerselstraat 47 2160 Wommelgem +32 471 959 486 info@aacon.be www.aacon.be	92200670 Regularisatie na heraanleg Heirbaan ontwerp: Eric Aerts eric.aerts@aacon.be
92200670_Hooigat_BT_1_2		
VERSIE	DATUM	WIJZIGINGEN
V01	29.06.2023	
V02		
V03		
V04		
V05		
V06		
V07		
V08		
V09		
V10		
V11		
V12		
V13		
V14		
V15		
V16		
V17		
V18		
V19		
V20		
ORIËNTATIE	GOEDKEURING CBS	GOEDKEURING GR
	het College van Burgemeester en Schepenen, zitting van: de burgemeester, de algemeen directeur,	de Gemeenteraad, zitting van: de voorzitter, de algemeen directeur,
Basisplan: AGV - Grootchalig Referentiebestand Vlaanderen - schaal 1:500		

Verkeersborden die transparant zijn weergegeven zijn opgesteld in de betreffende straat, maar behoren niet tot het aanvullend reglement van deze straat. Zij worden geregeld in een gebiedsdekkend reglement, of zijn het gevolg van een maatregel in een andere straat, en worden in het aanvullend reglement van die straat opgenomen. Voor de volledigheid en met het oog op de correcte hiërarchie in de opstelling worden ze toch grafisch weergegeven.