

LEGENDE

- Delen van de openbare weg**
 - Rijbaan
 - Parkoerwijk
 - Fietsuggestestrook
- Wegaanhorigheden - meubilair**
 - Paal met verkeersbord
 - Buizen
 - Overdekte fietsstalling
 - Bergplaats
 - Brengkraan
 - Orkestrorming putdeksel
 - Vierkant putdeksel
 - Parkerenmeter / automaat
 - Biggersing
- Weginrichting**
 - Wegwaai
 - Vantraal
 - Niet afgeboude verhoging
 - Verhoogde bord of kantsteen
 - Muur of stootband
 - Grens zone zwakke weggebruiker
 - Grens onverharde zone
 - Rand van de rijbaan
 - Sporreel
 - Sporreelbaan
 - Benederend verkeersplateau
 - Bovenrand verhoging
 - Gracht
- Gebouwen en aanhorigheden**
 - Administratief perceel
 - Hoofdgebouw
 - Bijgebouw
 - Virtueel gevel
 - Afval
 - Loopbrug
 - Trip
 - Rijgooten gangopgang
 - Verhieven gangopgang
 - Verhieven gangopgang
 - Inrit
- Kunstenwerken**
 - Overwingang
 - Canal
 - Waterloop
 - Cultuurhistorisch monument
 - Hoogspannings- of openbare tv-mast
 - Silo / opstaplaak
- Afbakening gebieden**
 - Gemeentegrens
 - Afbakening bebouwde kom
 - Afbakening woonwiel
 - Afbakening zone 30
 - Afbakening schoolomgeving
 - Afbakening fetszone
 - Afbakening zone 50
 - Afbakening zone C1
 - Afbakening zone C21
 - Afbakening zone C23
 - Afbakening zone E1
 - Afbakening zone E9
 - Afbakening voetgangerszone
 - Afbakening lage emissiezone
 - Afbakening zone luchtweggebied
- Faciliteiten visuele beperking**
 - Geluidstegel
 - Hoppentegel
 - Verende tegel
- Wegaanhorigheden fietsers**
 - Fietsbougval

CODERING VERKEERSBORDEN

- Algemeen straat van het verkeersbord**
 - A. Goede staat
 - B. Redelijke staat - vervanging voorzien < 5j
 - C. Slechte staat - te verwijderen
- Detail van het verkeersbord**
 - D. Opschrift / symbool niet conform
 - E. Afmeting niet conform
 - F. Kleur of vorm niet conform
 - G. Kleuren / opschriften / symbool vervaagd of onleesbaar
 - H. Schade aan het bord
 - I. Bord hangt scheef of los
 - J. Oriëntatie van het bord niet correct
- Combinatie van verkeersborden**
 - K. Hoofdbord ontbreekt
 - L. Onderbord ontbreekt
 - M. Onderbord niet voorzien bij hoofdbord
 - N. Combinatie niet voorzien
 - O. Onderlinge hiërarchie niet gerespecteerd
- Steen of staander**
 - P. Steun / staander niet conforme kleur
 - Q. Steun / staander beschadigd
 - R. Steun / staander scheef
- Opstelling**
 - S. Hindertijk opgesteld - minimumhoogte
 - T. Hindertijk opgesteld - plaatskeuze
 - U. Foutieve plaatsingsafstand
 - V. Slecht zichtbaar
- Evaluatie algemeen**
 - W. Correct geplaatst
 - X. Overbodig
 - Y. Verboden te gebruiken
- Acties tijdelijke omstandigheden**
 - Z. Afdekken / draaien / tijdelijk verwijderen
- Kleurcodes verkeerstekens (VKT) en opschriften labels**
 - Groen: VKT - bestaande toestand - verwijzing opstelling
 - Rood: VKT te behouden - verwijzing opstelling BT
 - Oranje: VKT te verwijderen - verwijzing meeststaat
 - Geel: VKT nieuw te plaatsen - verwijzing meeststaat
 - Purper: VKT te wijzigen - verwijzing meeststaat
- Overdruk X**
 - Rood: verkeersbord of paal te verwijderen
 - Oranje: af te dekken, draaien of tijdelijk verwijderen

VERKEERSLICHTEN SYMBOLEN

- Seinpaal
- Boogpaal 3,5m
- Boogpaal 7,5m
- Galgpaal
- Portaal
- Lantaarn 300 vijn
- Lantaarn 200 vijn
- Lantaarn 200 vijn + herhalingslicht op ooghoogte
- Voetangarijlicht
- Lantaarn 200 voor fietsers
- Lantaarn 200 voor fietsers - herhalingslicht op ooghoogte
- Drukknop
- Inwendig verlichte kegel
- Inwendig verlichte kegel met verkeersbord
- Inwendig verlichte verkeersbord
- Prefab verkeersbord
- Lus met verhoogde gevoeligheid voor motorrijders
- Lus voor voertuigen
- Detectie voor stilstaande voertuigen
- Videodetectie
- Selectieve lus
- Lus rood licht camera
- Rood licht camera

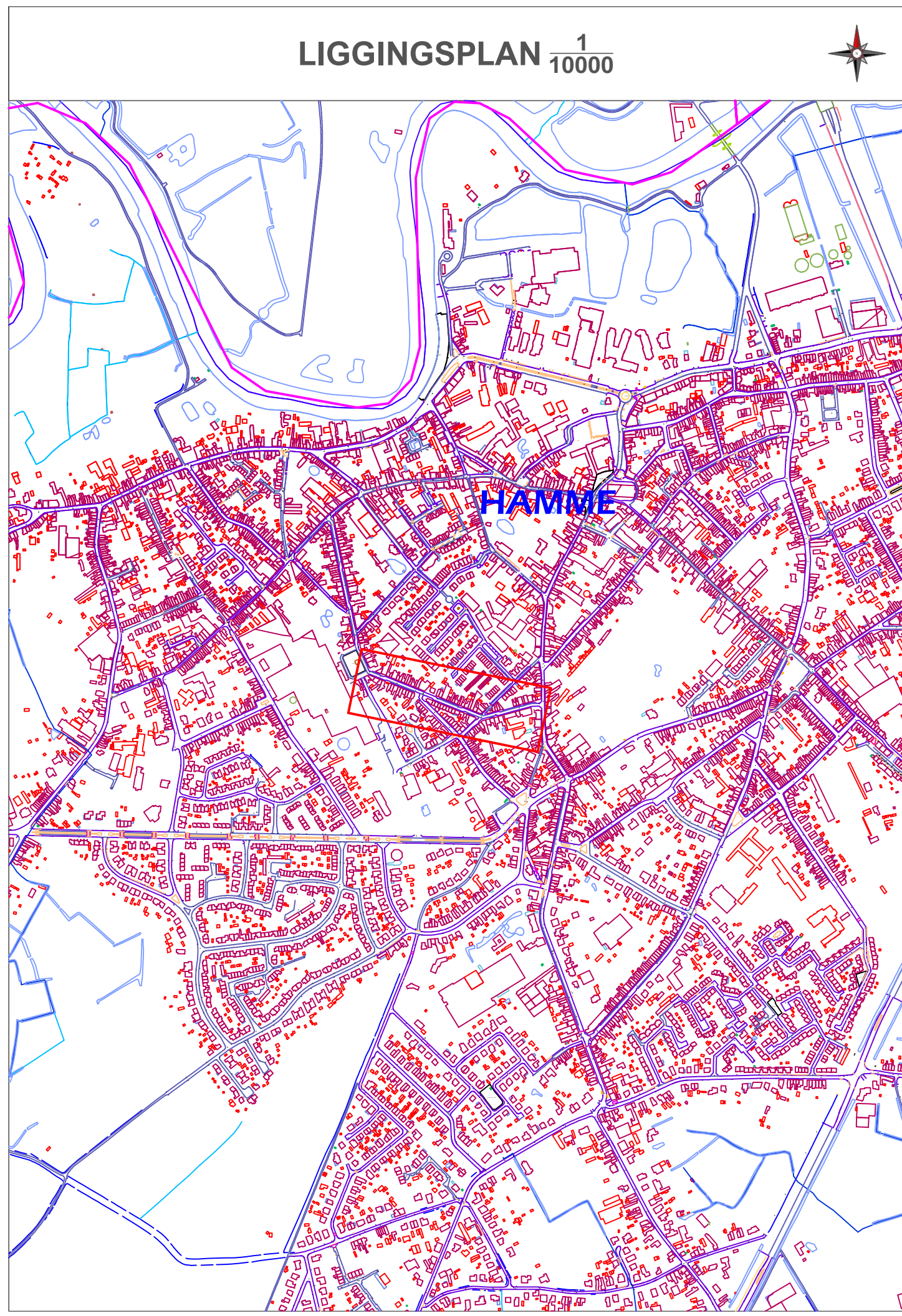
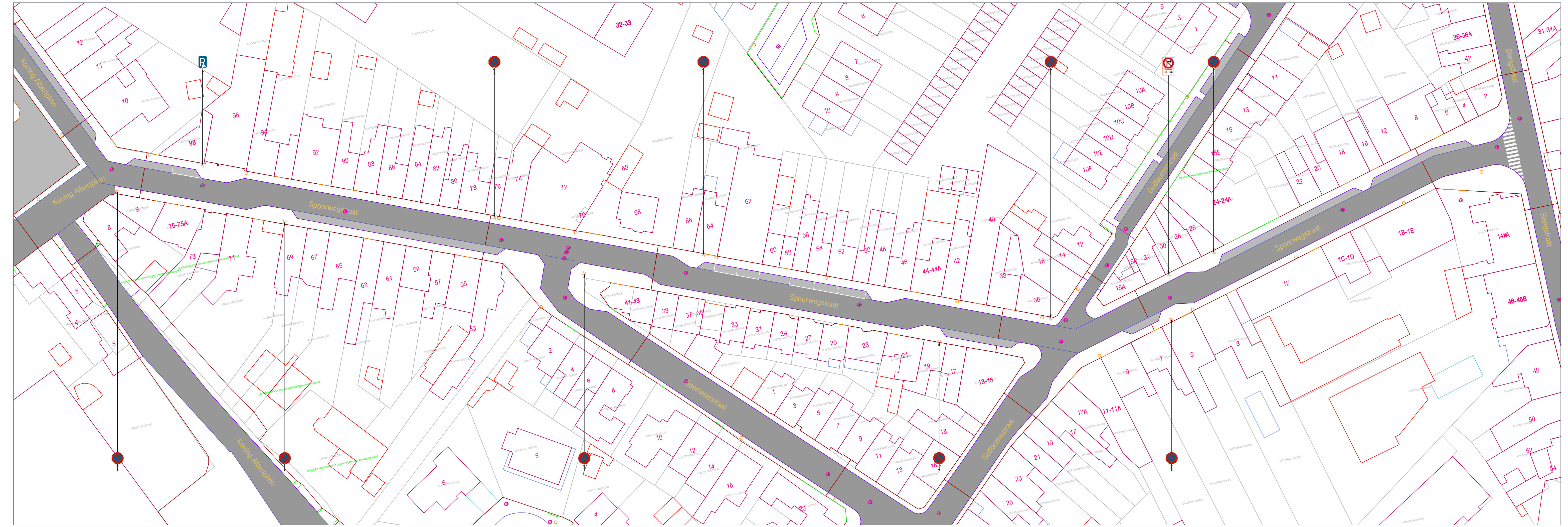

PROVINCIE OOST-VLAANDEREN

GEMEENTE HAMME

Spoorwegstraat

signalisatieplan

OPDRACHTGEVER	ONTWERP	PROJECTGEGEVENS
Lokaal bestuur Hamme Marktplein 1 9220 HAMME	AACON Immerselstraat 47 2160 WOMMELGEM +32 471 959 486 info@aacon.be www.aacon.be	92200371 Wijziging parkeerregime ontwerp: Eric Aerts eric.aerts@aacon.be

92200371_Spoorwegstraat_OT	
VERSIE	DATUM
V01	10.08.2021
V02	
V03	
V04	
V05	
V06	
V07	
V08	
V09	
V10	
V11	
V12	
V13	
V14	
V15	
V16	
V17	
V18	
V19	
V20	

ORIËNTATIE	GOEDKEURING CBS	GOEDKEURING GR
	het College van Burgemeester en Schepenen, zitting van: de burgemeester, de algemeen directeur,	de Gemeenteraad, zitting van: de voorzitter, de algemeen directeur,

Basisplan: AGIV - Grootchalig Referentiebestand Vlaanderen - schaal 1:500