

### LEGENDE

**Delen van de openbare weg**

- Rijbaan
- Parkeringsvlak
- Fietsuggesteestroom

**Wegaanhorigheden - meubilair**

- Paal
- (Oranje) paal met verkeersbord
- Bankje
- Overdekte fietsstalling
- Bergplaats
- Breukvlak
- Oriskvormig putdeksel
- Verlanti putdeksel
- Parkerenmer / ladomaat
- Biggerug

**Wegrichting**

- Wegaan
- Vergraaft
- Niet afgteboorde verhoging
- Verhoogde boord of kantsteun
- Muur of stootband
- Grens zone zwakke weggebruiker
- Grens onverharde zone
- Rand van de rijbaan
- Spoorrail
- Spoorbaan
- Benederend verkeersplatform
- Bovenrand verhoging
- Gracht

**Gebouwen en aanhorigheden**

- Administratief gebouw
- Hoofgebouw
- Biggebouw
- Virtueel gevel
- Alde
- Loopbrug
- Tripp
- Rijgooten garageingang
- Verheven garageingang
- lirnt

**Kunsteerken**

- Oeweringing
- Cabine
- Waterfontein
- Cultuurhistorisch monument
- Hoogspannings- of openbare tv-mast
- Glo - opstalpaak

**Albakeningsgebieden**

- Gemeentegrens
- Albakening bebouwde kom
- Albakening woonwiel
- Albakening zone 30
- Albakening schoolomgeving
- Albakening fetszone
- Albakening zone 50
- Albakening zone C1
- Albakening zone C21
- Albakening zone C23
- Albakening zone E1
- Albakening zone E9
- Albakening voelingsgarzone
- Albakening lage emissiezone
- Albakening zone luchthavengebied

**Faciliteiten visuele beperking**

- Gelidestegel
- Noppenstegel
- Verande tegel

**Wegaanhorigheden fietsers**

- Fietsbeugel

**CODERING VERKEERSBORDEN**

**Algemeen staaf van het verkeersbord**

- A. Goede staat
- B. Redelijke staat - vervanging voorzien + 5j
- C. Slechte staat - te verwijderen

**Detail van het verkeersbord**

- D. Opschrift / symbool niet conform
- E. Afmeting niet conform
- F. Kleur of vorm niet conform
- G. Kleuren / opschriften / symbool vervaagd of onleesbaar
- H. Schade aan het bord
- I. Bord hangt scheef of los
- J. Oriëntatie van het bord niet correct

**Combinatie van verkeersborden**

- K. Hoofdbord ontbreekt
- L. Onderbord ontbreekt
- M. Onderbord niet voorzien bij hoofdbord
- N. Combinatie niet voorzien
- O. Onderlinge hiërarchie niet gerespecteerd

**Steen of staander**

- P. Steun / staander niet conforme kleur
- Q. Steun / staander beschadigd
- R. Steun / staander scheef

**Opstelling**

- S. Hindertijk opgesteld - minimumhoogte
- T. Hindertijk opgesteld - plaatskeuze
- U. Foutieve plaatsingsafstand
- V. Slecht zichtbaar

**Evaluatie algemeen**

- W. Correct geplaatst
- X. Overbodig
- Y. Verboden te gebruiken

**Acties tijdelijke omstandigheden**

- Z. Afdekken / draaien / tijdelijk verwijderen

**Kleurcodes verkeersstekens (VKT) en opschriften labels**

- Wit - bestaande toestand - verwijzing opstelling
- Blauw - VKT te behouden - verwijzing opstelling BT
- Oranje - VKT te verwijderen - verwijzing meeststaat
- Rood - VKT nieuw te plaatsen - verwijzing meeststaat
- Geel - VKT te wijzigen - verwijzing meeststaat

**Overdruk X**

- Rood: verkeersbord of paal te verwijderen
- Oranje: af te dekken, draaien of tijdelijk verwijderen

**VERKEERSLICHTEN SYMBOLEN**

- Seinpaal
- Boogpaal 3,5m
- Boogpaal 7,5m
- Galgpaal
- Portaal
- Lantaarn 300 vgn
- Lantaarn 200 vgn
- Lantaarn 200 vgn + herhalingslicht op ooghoogte
- Voetgangerslicht
- Lantaarn 200 voor fietsers
- Lantaarn 200 voor fietsers + herhalingslicht op ooghoogte
- Drukknop
- Lichtnagel
- Inwendig verlichte kegel
- Inwendig verlichte kegel met verkeersbord
- Inwendig verlichte verkeersbord
- Prefab verkeersleid
- Lus met verhoogde gevoeligheid voor motorrijders
- Lus voor voertuigen
- Detectie voor stilstaande voertuigen
- Videodetectie
- Selectieve lus
- Lus rood licht camera
- Rd: Rood licht camera

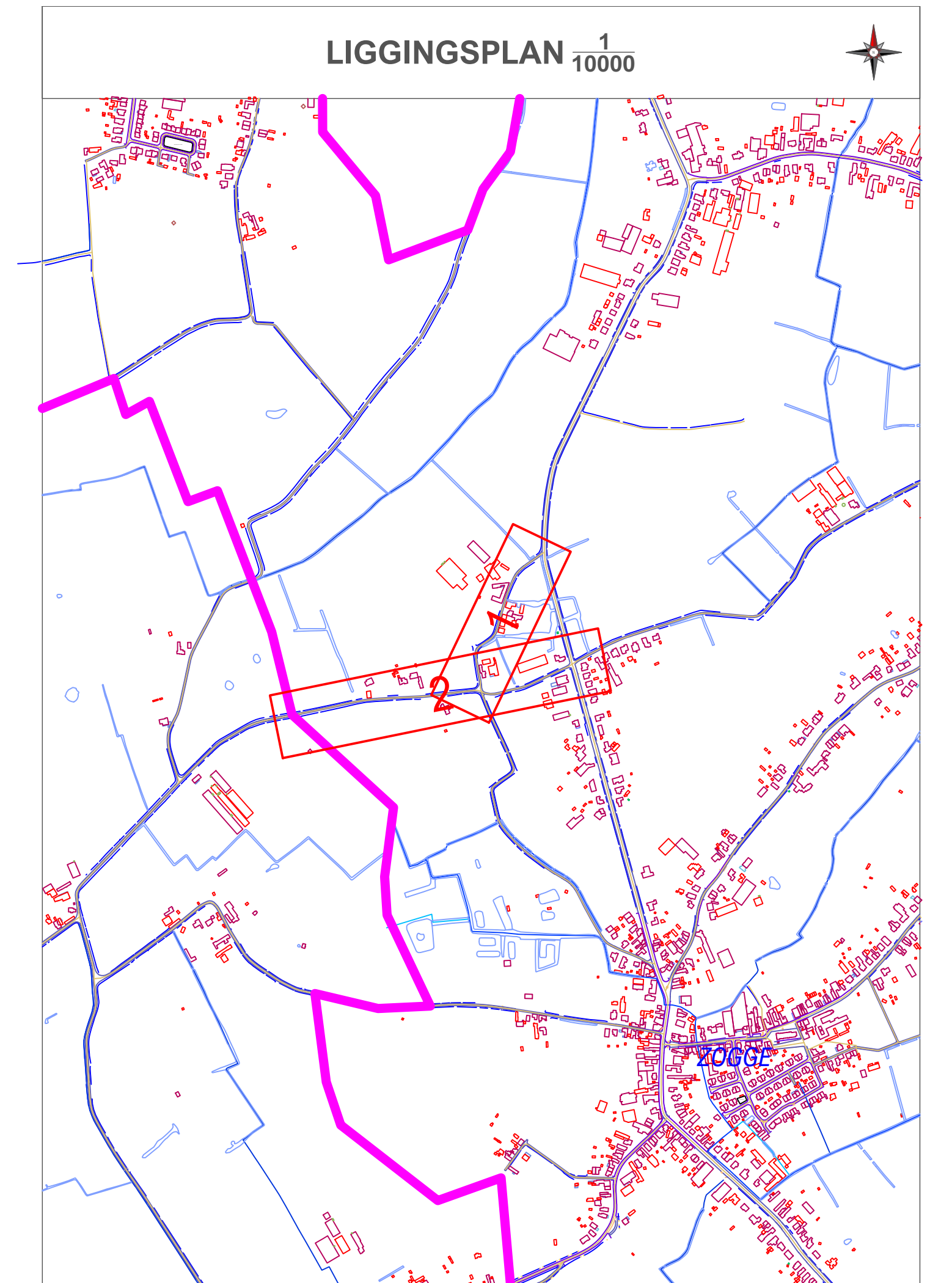
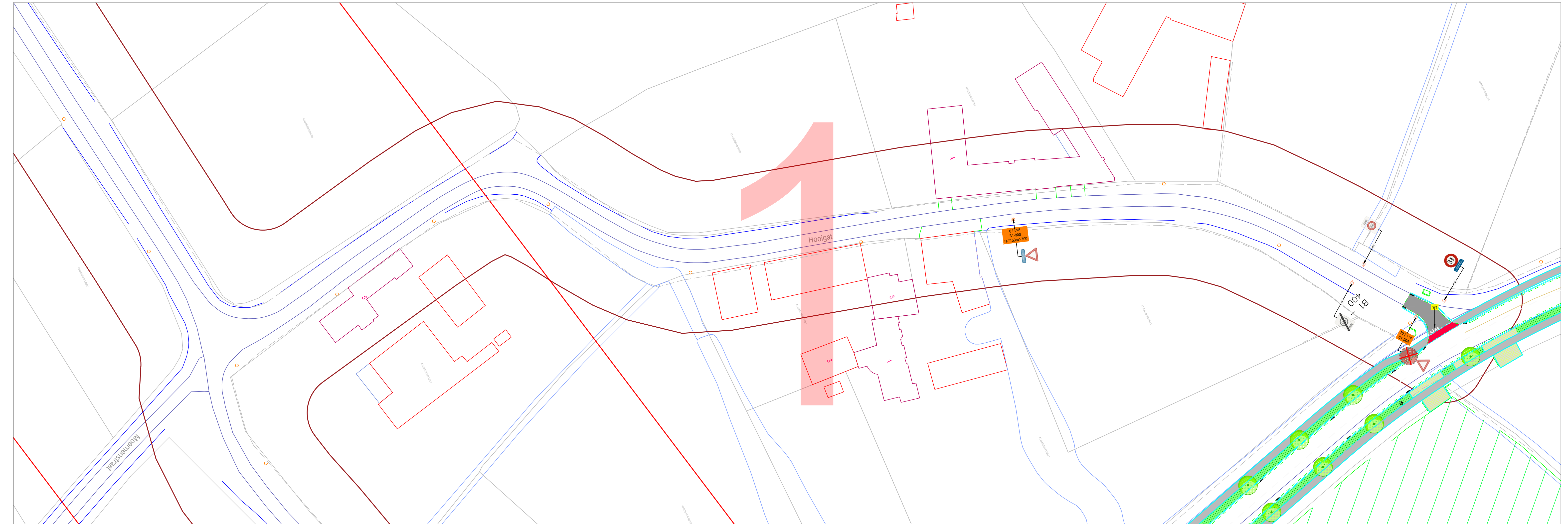

**PROVINCIE OOST-VLAANDEREN**

**GEMEENTE HAMME**

**Hooigat**

**signalisatieplan**

OPDRACHTGEVER	ONTWERP	PROJECTGEGEVENS
Lokaal bestuur Hamme Marktplein 1 9220 HAMME	AACON BV Immerselstraat 47 2160 Wommelgem +32 471 959 486 info@aacon.be   www.aacon.be	92200670 Regularisatie na heraanleg Heirbaan ontwerp: Eric Aerts eric.aerts@aacon.be

92200670_Hooigat_TP_1_2	
VERSIE	DATUM
V01	29.06.2023
V02	
V03	
V04	
V05	
V06	
V07	
V08	
V09	
V10	
V11	
V12	
V13	
V14	
V15	
V16	
V17	
V18	
V19	
V20	

ORIËNTATIE	GOEDKEURING CBS	GOEDKEURING GR
	het College van Burgemeester en Schepenen, zitting van:  de burgemeester, de algemeen directeur,	de Gemeenteraad, zitting van:  de voorzitter, de algemeen directeur,

Basisplan: AGV - Grootchalig Referentiebestand Vlaanderen - schaal 1:500

Verkeersborden die transparant zijn weergegeven zijn opgesteld in de betreffende straat, maar behoren niet tot het aanvullend reglement van deze straat. Zij worden geregeld in een gebiedsdekkend reglement, of zijn het gevolg van een maatregel in een andere straat, en worden in het aanvullend reglement van die straat opgenomen. Voor de volledigheid en met het oog op de correcte hiërarchie in de opstelling worden ze toch grafisch weergegeven.