

**LEGENDE**

- Delen van de openbare weg**
- Rijbaan
  - Parkeren
  - Fietsuggestestrook
- Wegaanhorigheden - meubilair**
- Paal
  - Paal met verkeersbord
  - Buizen
  - Overdekte fietsstalling
  - Bergplaats
  - Breukvlak
  - Orkervormig putdeksel
  - Vierkant putdeksel
  - Parkerenmeter / automaat
  - Biggersrug
- Wegrichting**
- Wegaan
  - Verhoogde verhoging
  - Verhoogde bord of kantsteen
  - Muur of stootband
  - Grens zone zwakke weggebruiker
  - Grens onverharde zone
  - Rand van de rijbaan
  - Spoorrail
  - Spoorbaan
  - Benederend verkeersplein
  - Boverrand verhoging
  - Gracht
- Geboeven en aanhorigheden**
- Administratief perceel
  - Hoofdegebouw
  - Biggebouw
  - Virtueel gevel
  - Nis
  - Loopbrug
  - Trip
  - Ingang(en) gangopgang
  - Verheven gangopgang
  - Inrit
- Kunstwerken**
- Overweging
  - Cabane
  - Waterfontein
  - Cultuurhistorisch monument
  - Hoogspannings- of openbare tv-mast
  - Slip- of spijlpaal
- Afakening gebieden**
- Gemeentegrens
  - Afakening bebouwde kom
  - Afakening woonwiel
  - Afakening zone 30
  - Afakening schoolomgeving
  - Afakening fetszone
  - Afakening zone 50
  - Afakening zone C1
  - Afakening zone C21
  - Afakening zone C23
  - Afakening zone E1
  - Afakening zone E9
  - Afakening voetgangerszone
  - Afakening lage emissiezone
  - Afakening zone luchthavengebied
- Faciliteiten visuele beperking**
- Gelidestegel
  - Noppentegel
  - Verende tegel
- Wegaanhorigheden fietsers**
- Fietsbuisje
- CODERING VERKEERSBORDEN**
- Algemeen staat van het verkeersbord**
- A. Goede staat
  - B. Redelijke staat - vervanging voorzien + 5j
  - C. Slechte staat - te verwijderen
- Detail van het verkeersbord**
- D. Opschrift / symbool niet conform
  - E. Afmeting niet conform
  - F. Kleur of vorm niet conform
  - G. Kleuren / opschriften / symbool vervaagd of onleesbaar
  - H. Schade aan het bord
  - I. Bord hangt scheef of los
  - J. Oriëntatie van het bord niet correct
- Combinatie van verkeersborden**
- K. Hoofdbord ontbreekt
  - L. Onderbord ontbreekt
  - M. Onderbord niet voorzien bij hoofdbord
  - N. Combinatie niet voorzien
  - O. Onderlinge hiërarchie niet gerespecteerd
- Steen of staander**
- P. Steun / staander niet conforme kleur
  - Q. Steun / staander beschadigd
  - R. Steun / staander scheef
- Opstelling**
- S. Hindertijl opgesteld - minimumhoogte
  - T. Hindertijl opgesteld - plaatskeuze
  - U. Foutieve plaatsingsafstand
  - V. Slecht zichtbaar
- Evaluatie algemeen**
- W. Correct geplaatst
  - X. Overbodig te gebruiken
  - Y. Verboden te gebruiken
  - Z. Afdekken / draaien / tijdelijk verwijderen
- Kleurcodes verkeersstekens (VKT) en opschriften labels**
- VKT - bestaande toestand - verwijzing opstelling
  - VKT te behouden - verwijzing opstelling BT
  - VKT te verwijderen - verwijzing meeststaat
  - VKT nieuw te plaatsen - verwijzing meeststaat
  - VKT te wijzigen - verwijzing meeststaat
- Overdruk X**
- Rood: verkeersbord of paal te verwijderen
  - Oranje: af te dekken, draaien of tijdelijk verwijderen
- VERKEERSLICHTEN SYMBOLEN**
- Seinpaal
  - Boogpaal 3,5m
  - Boogpaal 7,5m
  - Galgpaal
  - Portaal
  - Lantaarn 300 vijn
  - Lantaarn 200 vijn
  - Lantaarn 200 vijn + herhalingslicht op ooghoogte
  - Voetgangerslicht
  - Lantaarn 200 voor fietsers
  - Lantaarn 200 voor fietsers + herhalingslicht op ooghoogte
  - Drukknop
  - Lichtnagel
  - Inwendig verlichte kegel
  - Inwendig verlichte kegel met verkeersbord
  - Inwendig verlicht verkeersbord
  - Prefab verkeersailand
  - Lus met verhoogde gevoeligheid voor motorrijders
  - Lus voor voertuigen
  - Detectie voor stilstaande voertuigen
  - Videodetectie
  - Selectieve lus
  - Lus rood licht camera
  - Rood licht camera

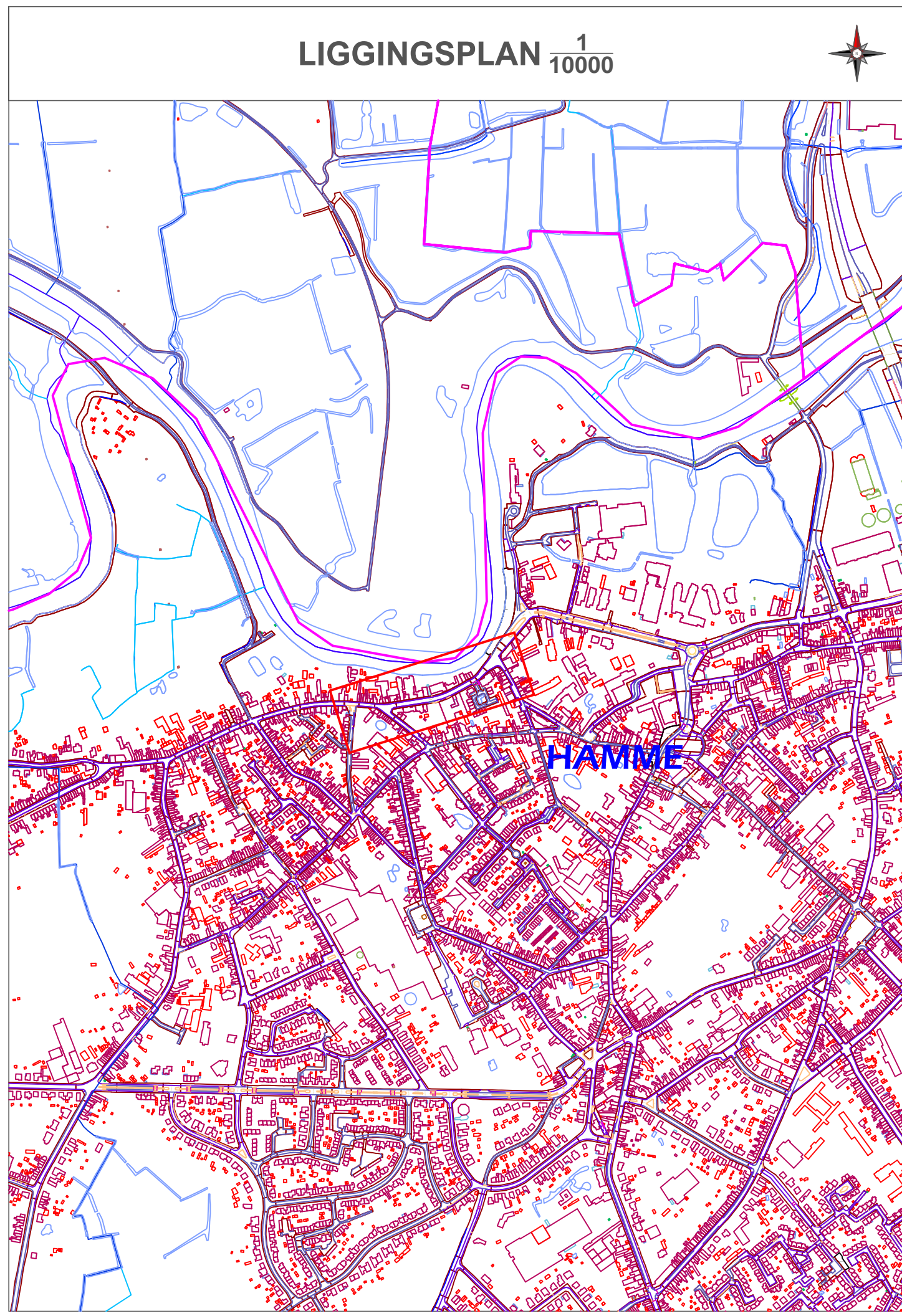
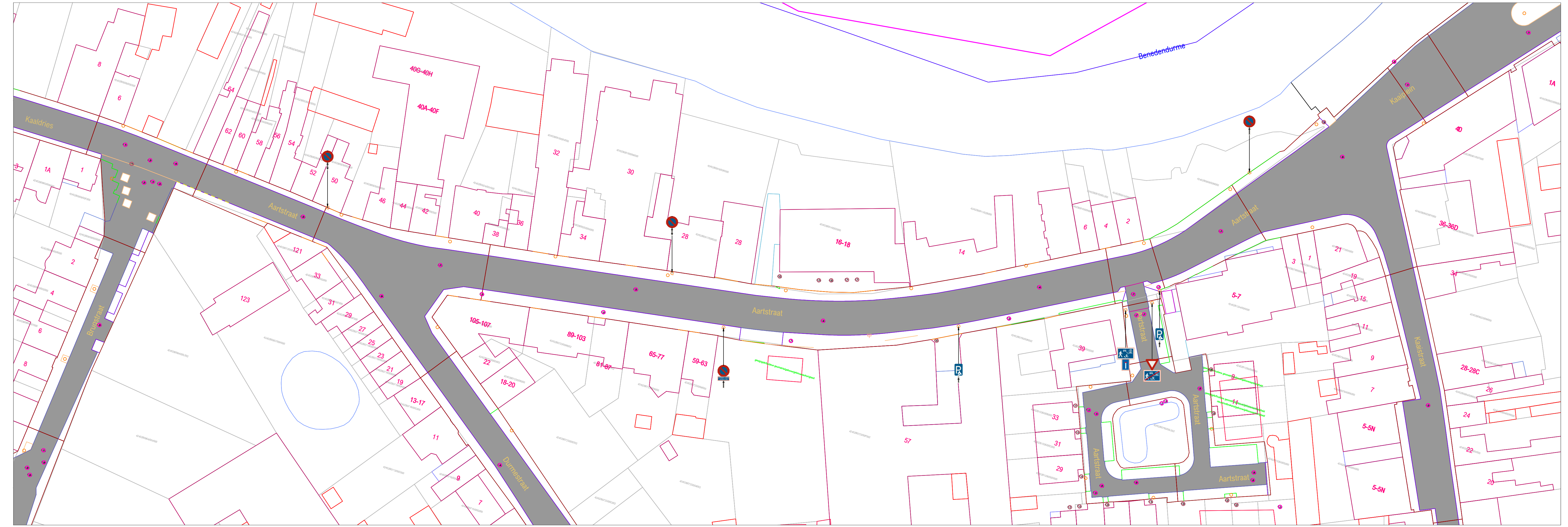

**PROVINCIE OOST-VLAANDEREN**

**GEMEENTE HAMME**

**Aartstraat**

**signalisatieplan**

OPDRACHTGEVER	ONTWERP	PROJECTGEGEVENS
Lokaal bestuur Hamme Marktplein 1 9220 HAMME	AACON Immerseelstraat 47 2160 WOMMELGEM +32 471 959 486 info@aacon.be   www.aacon.be	92200407 Wijziging parkeerregime ontwerp: Eric Aerts eric.aerts@aacon.be

92200407_Aartstraat_OT	
VERSIE	DATUM
V01	27.10.2021
V02	
V03	
V04	
V05	
V06	
V07	
V08	
V09	
V10	
V11	
V12	
V13	
V14	
V15	
V16	
V17	
V18	
V19	
V20	

ORIËNTATIE	GOEDKEURING CBS	GOEDKEURING GR
	het College van Burgemeester en Schepenen, zitting van:  de burgemeester,      de algemeen directeur,	de Gemeenteraad, zitting van:  de voorzitter,      de algemeen directeur,

Basisplan: AGIV - Grootchalig Referentiebestand Vlaanderen - schaal 1:500